



PIANO STRUTTURALE

LR 65/2014 Norme per il governo del territorio
Articolo 20

Comune di Orbetello:
 Sindaco: Andrea Casamenti
 Assessore urbanistica: Susa Taglia
 Responsabile del procedimento: Arch. Francesca Olivari
 Garante della comunicazione e ufficio urbanistica: segretario generale Giovanni La Porta

Raggruppamento temporaneo:
Arch. Silvia Viviani progettista e coordinatore
Epsus - Musa srl Gruppo di lavoro:
 Arch. Francesco Masi
 Arch. Lucia Nanno
 Elaborazioni grafiche e GIS: Barbara Croci, Lorenzo Zappi
Cresme Ricerche spa Gruppo di lavoro:
 Dott. Enrico Campanelli
 Dott. Francesco Tosi

Apporti specialistici:
 Pianificazione dello spazio marittimo e di adattamento climatico:
 Prof. Arch. Francesco Musco
 Aspetti ecologici, ambientali e naturalistici, flora e fauna marina:
 Dott. Maurizio De Piro
 Aspetti geologici, geomorfologici e idrologici idraulici:
 Studi IdroGeo Service srl e Hydrogeo Ingegneria srl



TAVOLA G.06 - Carta delle Problematiche Idrogeologiche

QUADRO 02

Scala 1:10.000

FASE DI APPROVAZIONE

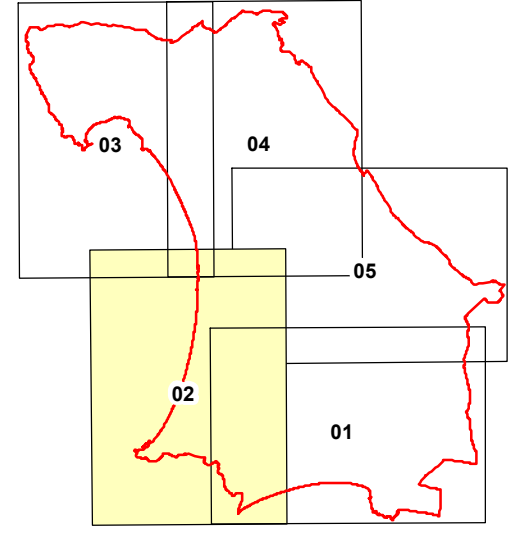
2020

Comune di Orbetello
Provincia di Grosseto

Legenda

Vulnerabilità degli acquiferi

- Vulnerabilità variabile su corpo detritico
- Vulnerabilità bassa dovuta ad antropizzazione del territorio
- Vulnerabilità alta
- Vulnerabilità medio alta
- Vulnerabilità media
- Vulnerabilità medio bassa
- Vulnerabilità bassa
- Vulnerabilità scarsa

Velocità media di spostamento del punto registrato (Dati interferometrici - intervallo 2015 - 2019)

- < -20 mm/anno
- 19.9 - -10.0 mm/anno
- 9.9 - -5.0 mm/anno
- 4.9 - -2.0 mm/anno
- 1.9 - 2.0 mm/anno
- 2.1 - 5.0 mm/anno
- 5.1 - 10.0 mm/anno
- 10.1 - 20.0 mm/anno

Siti oggetto di procedimento di bonifica (SISBON)

- In anagrafe / Iter Attivo
- Non in anagrafe / Iter Attivo

Intrusione salina

- Intrusione salina in atto (fonte: Autorità di Bacino Distrettuale dell'Appennino Settentrionale)

Aree di salvaguardia e zone di rispetto

- Zona di rispetto di 200 m per pozzi potabili ad uso acquedottistico (art. 94, c.6 - D.Lgs. 152/2006 e s.m.i.)
- Zona di Protezione Ambientale (Risorsa Termale - D.G.C. n.554 del 30/19/1995)
- Zona di rispetto (Risorsa Termale - D.G.C. n.554 del 30/19/1995)

- Uso sconosciuto
- Uso antincendio
- Uso domestico
- Uso igienico
- Uso industriale
- Uso irriguo
- Uso litico
- Uso potabile
- Uso termale



ESSE